天津市环宇橡塑股份有限公司
2020 年度温室气体排放核查报告

天津学苑节能环保科技发展有限公司

二零二一年八月

天津市环宇橡塑股份有限公司

2020 年度温室气体排放核查报告

企业名称： 天津市环宇橡塑股份有限公司

地址： 天津市津南区小站镇工业园区 2 号路 1 号

联系人： 王艳菊 电话： 13652014304

传真： / Email: wangyj@chinahuanyu.com.cn

核证机构： 天津学苑节能环保科技发展有限公司（公章）

地址： 天津市南开区科研西路 8 号科苑大厦二楼

联系人： 王博闻 电话： 13752537077

传真： / Email: 1039098144@qq.com

主要核查人员

姓名	职称	主要职责	签字
王新宇	高级	项目负责人	王新宇
马世佩	中级	报告编制	马世佩
吴少民	高级	技术审核	吴少民
王博闻	中级	审定批准	王博闻

目 录

1 概述	4
1.1 核查目的.....	4
1.2 核查范围.....	4
1.3 核查准则.....	4
2 核查过程和方法	5
2.1 核查组安排.....	5
2.2 文件评审.....	5
2.3 现场核查.....	6
2.4 报告编写及技术复核.....	6
3 核查发现	7
3.1 基本情况的核查.....	7
3.2 核算边界的核查.....	14
3.3 核算方法的核查.....	16
3.4 核算数据的核查.....	16
4 核查结论	20
4.1 排放报告与核算指南的符合性.....	20
4.2 排放量声明.....	20
4.3 排放量存在异常波动的原因声明.....	20
4.4 核查过程中未覆盖的问题或者需要特别说明的问题描述.....	20
核证资料附件	21

1 概述

1.1 核查目的

本次核查旨在响应国家号召，了解企业温室气体排放情况，有利于对温室气体排放进行全面掌握与管理，实现企业经济和环境的全面协调可持续发展。

天津学苑节能环保科技发展有限公司作为第三方核查机构，按照《工业其他行业企业温室气体排放核算方法与报告指南（试行）》（发改办气候〔2015〕1722号）等文件的要求，在查阅企业温室气体排放报告、进场勘察并与企业负责人访谈的基础上，审查企业温室气体排放报告技术符合性，核查排放边界及排放源，通过统计台账、财务凭证等原始资料的交叉核对，核证企业 2020 年度能源消耗量和主要产品产量，并核算出 2020 年度温室气体排放量，编制完成 2020 年度温室气体排放核查报告。

1.2 核查范围

（1）核查时间范围：2020 年 1 月 1 日至 2020 年 12 月 31 日。

（2）核查边界范围：依据《工业其他行业企业温室气体排放核算方法与报告指南（试行）》关于“核算边界”的定义，以法人企业或视同法人的独立核算单位为企业边界，核算和报告处于其运营控制权之下的所有生产场所和生产设施产生的温室气体排放，设施范围包括直接生产系统工艺装置、辅助生产系统和附属生产系统。

1.3 核查准则

《工业其他行业企业温室气体排放核算方法与报告指南（试行）》；

《天津市环宇橡塑股份有限公司温室气体排放报告》。

2 核查过程和方法

2.1 核查组安排

受天津市环宇橡塑股份有限公司委托,天津学苑节能环保科技发展有限公司承担企业 2020 年度温室气体排放核查工作。根据核查员的专业领域和技术能力,组成了核查组,并确定了核查组长,人员组成及分工。

马世佩为核查组长,吴少民、樊凯为核查组员。核查组长负责安排收集核查相关资料,制定核查计划,组织文件评审、现场核查,完成与核查相关的其他管理工作。

核查组长充分考虑天津市环宇橡塑股份有限公司行业特点、工艺流程、设施数量、规模与场所、排放特点以及组员的专业背景和实践经验等因素,制定了核查工作计划并确定核查组成员的任务分工。同时,组织组员开始评审企业提供的
相关支持性文件。核查组人员组成情况和任务分工见表 2-1 所示。

表 2-1 核查组人员及分工情况表

序号	核查员	职务	核查工作分工
1	马世佩	组长	确定核查边界及主要排放源设施,统筹核查计划及进度安排。负责排放量核算校核及质量控制工作。
2	吴少民	组员	负责收集各类能源统计报表(年度、月度)及生产记录、结算单据,进行交叉验证,并编制核查报告。
3	樊凯	组员	负责核算二氧化碳排放量,并对主要排放源设施及主要计量设施进行现场拍照,协助数据核实及排放核算。
4	王博闻	技术审核	对企业温室气体排放核查报告进行技术审核。
5	王健	审定	审定批准。

2.2 文件评审

核查组成员在核查准备阶段仔细审阅了企业 2020 年温室气体排放报告,了解被核查企业核算边界、生产工艺流程、碳排放源构成、适用核算方法、活动水平数据、排放因子、数据监测情况等信息,确定现场核查重点并制定核查计划,明确核查工作主要内容、时间进度安排、核查组成员任务分工等。核查组将文件评审工作贯穿核查工作的始终。

通过文件评审，确定以下核查重点：

- (1) 2020 年企业核算边界情况；
- (2) 企业 2020 年能源活动消费量核算相关数据的核查；
- (3) 企业 2020 年活动水平数据的核查；
- (4) 企业 2020 年排放因子符合性的核查。

2.3 现场核查

现场核查的目的是通过现场观察天津市环宇橡塑股份有限公司排放设施、查阅排放设施运行和监测记录、查阅活动数据产生、记录、汇总、传递和报告的信息流过程、评审排放因子来源以及与现场相关人员进行会谈，判断和确认被核查企业报告期内的实际排放量。

核查组于 2021 年 8 月 25 日对企业进行了现场核查。现场核查的流程包括与企业有关人员进行初步交流、收集和查看现场前未提供的支持性材料、现场查看相关排放设施及测量设备、核查组内部讨论、与企业再次沟通等环节。文件评审及现场访问发现的主要问题在后续章节中描述。

2.4 报告编写及技术复核

现场核查小组人员经过 2021 年 8 月 25 日的现场核查，通过和企业负责人沟通、资料收集和交叉审核、现场勘查，由小组核查人员编制核查报告，在编制过程中多次和企业进行了沟通，完成了《天津市环宇橡塑股份有限公司 2020 年度温室气体排放核查报告》的编制。

《天津市环宇橡塑股份有限公司 2020 年度温室气体排放核查报告》完成后由核查组长对报告进行初次审核。

报告修改完善后独立于现场核查成员的内部技术评审人员进行审核并提出修改意见。

报告修改完善后最后交由公司负责人审定签发。

此外，核查组以安全和保密的方式，保管核查过程中的工作记录、企业相关核查资料以及核查报告等全部书面和电子文件。

3 核查发现

3.1 基本情况的核查

3.1.1 企业简介

核查组通过审查企业的温室气体排放报告、营业执照、公司简介、组织机构图等资料，以及查看现场并访谈企业相关负责人，核实企业的基本信息如下：

表 3-1 企业基本情况表

企业名称	天津市环宇橡塑股份有限公司	成立时间	1981 年 10 月 5 日
法人性质	<input checked="" type="checkbox"/> 独立法人 <input type="checkbox"/> 视同法人	法人代表	张永山
所属行业	汽车零部件及配件制造	统一社会信用代码	91120000103870914U
厂址	天津市津南区小站镇工业园区 2 号路 1 号	注册地	津南区
联系人	13652014304	电话	王艳菊

天津市环宇橡塑股份有限公司成立于 1981 年，专业从事汽车驱动轴、转向拉杆齿条防尘类橡塑零部件产品的技术研发、制造和销售。环宇拥有自己的技术中心，配备国际一流的实验中心和产品研发部门，具备了强大的自主研发、检验检测、质量保证等专业能力，并采用全球最先进的专用设备进行生产制造。

目前公司拥有 41 项有效自主技术专利，其中发明专利 3 项，实用新型专利 38 项，尚在审核中的专利 13 项，拥有注册商标 24 条。产品覆盖宝马、沃尔沃、通用、大众、广汽、上汽、五菱、吉利、长城等中高端汽车品牌。

企业 2020 年主要能源消耗种类为电力。主要碳排放源为生产设备、动力设备、照明等耗电设备。



图 3-1 平面布置图



图 3-2 组织机构图

3.1.2 主要产品和产量

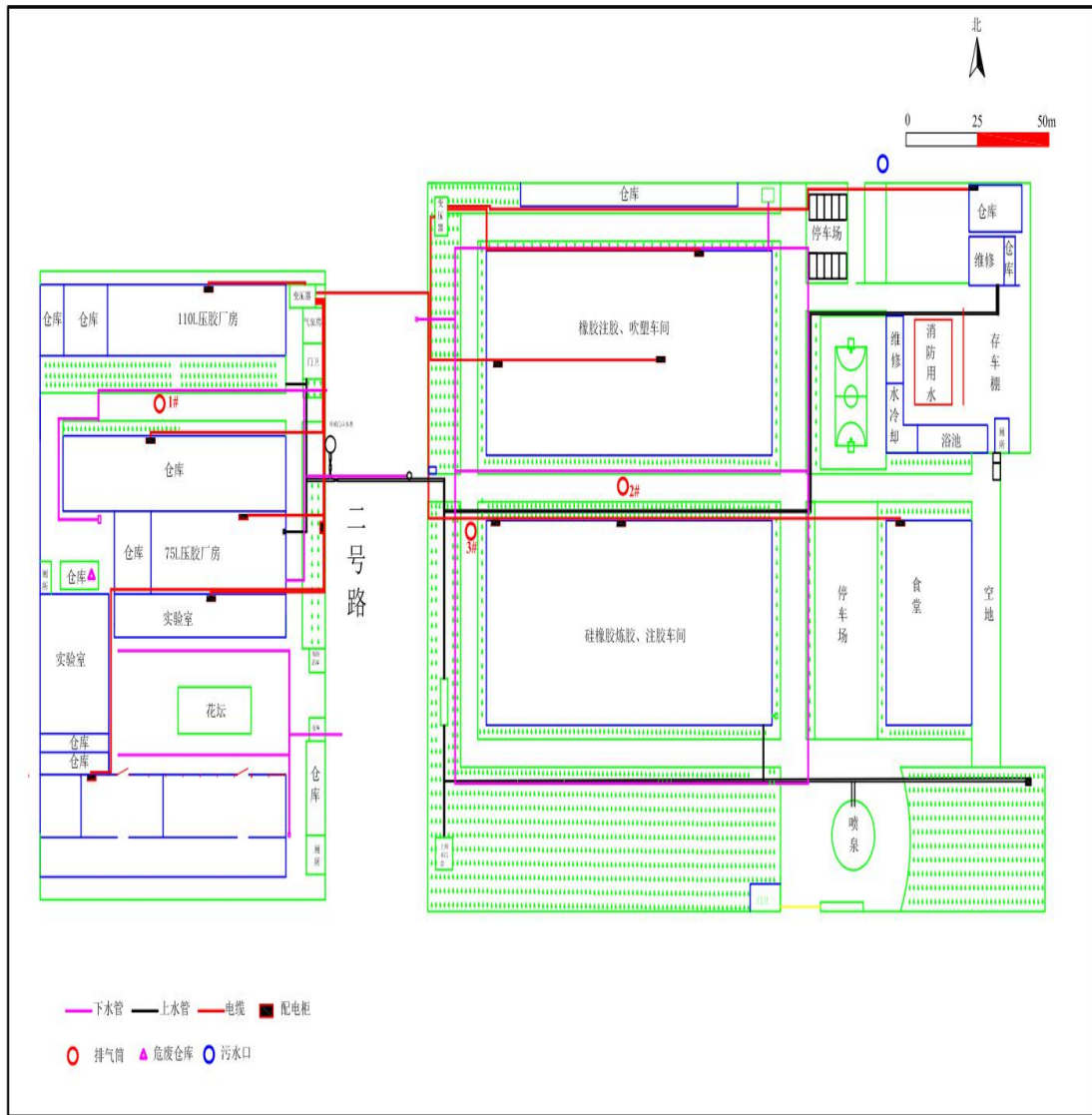
通过查阅企业 2020 年度《规模以上工业企业统计台账》及现场访问企业负责人，核查组确认企业主要产品为汽车零部件及配件，2020 年产品产量见下表：

表 3-2 企业产品产量表

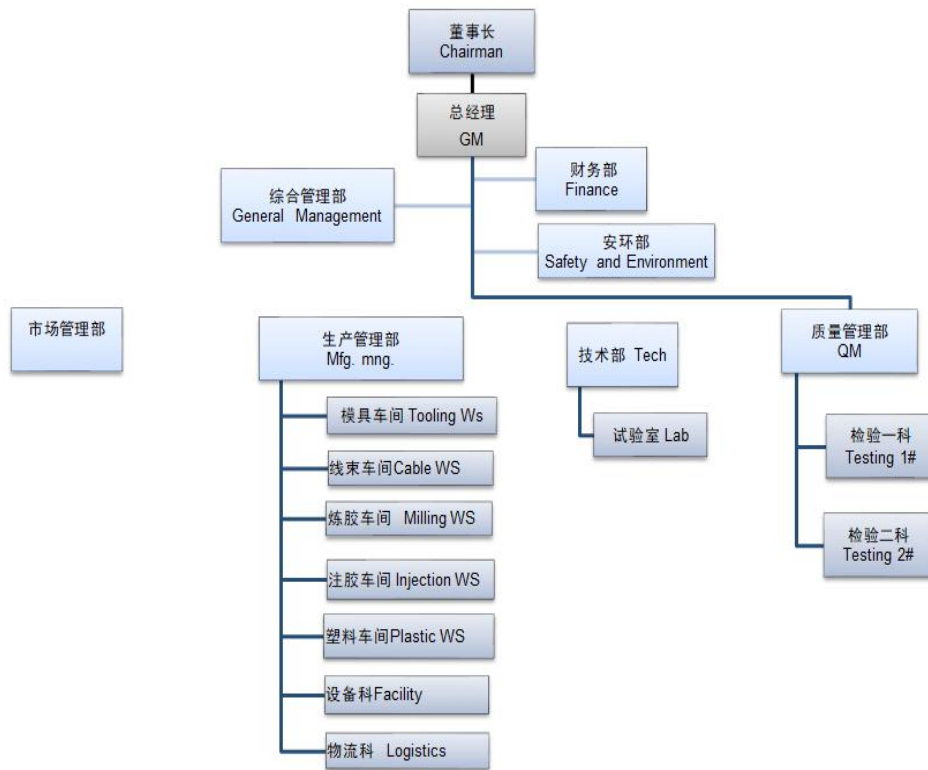
车间名称	1月	2月	3月	4月	5月	6月	7月	8月	9月	10月	11月	12月	合计
注胶车间	268,628	87,337	344,593	285,152	206,763	245,481	262,745	426,397	578,034	490,131	623,561	591,052	4409874
塑料车间	1,087,327	293,556	1,081,270	1,180,589	1,079,034	1,220,674	1,329,864	1,383,616	1,565,056	1,545,936	1,667,884	2,095,855	15530661

3.1.3 工业总产值

通过查阅企业 2020 年度《规模以上工业企业统计台账》及现场访问企业负责人，核查组确认了企业工业总产值数据。2020 年工业总产值详见下表：

表 3-3 企业工业总产值表

2020 年工业总产值			
工业总产值（万元）	13972.8	数据来源	《规模以上工业企业统计台账》

3.1.4 主要生产工艺

工厂产品主要为汽车零部件及配件。

(1) 模具

产品生产过程中需使用模具，模具由企业自行生产，加工过程在东厂区进行，工艺流程图如下：

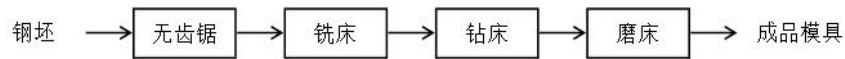

模具加工工艺流程图

生产过程在封闭车间内完成，主要是对原料进行铣、切割、磨等机械加工，加工过程中使用切削油进行冷却和润滑。

(2) 橡胶防尘罩生产工艺

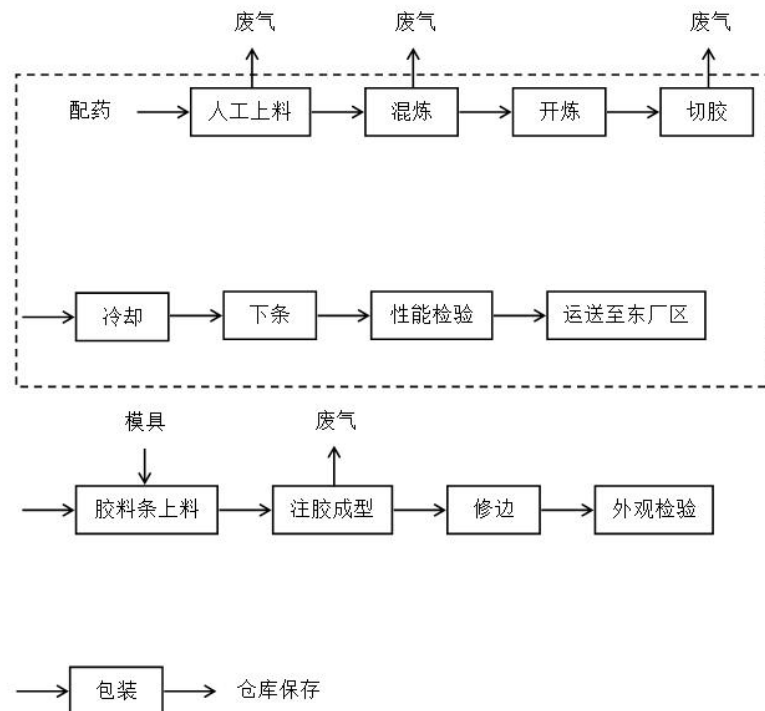

橡胶防尘罩工艺流程图

橡胶防尘罩生产前需要先生产原料：胶块或胶料条，原料生产工艺过程称为橡胶混炼预成型，该生产过程在西厂区进行。生产出的原料运送至东厂区后用来生产橡胶防尘罩，生产工艺流程简述如下：

①混炼

首先进行配药，将氧化锌、氧化镁、增塑剂、硫化剂按比例混合，再与氯丁橡胶、炭黑等物质手动放入密炼机中，然后通过高速转子的压锤，靠摩擦生热进行混炼的过程，使用冷却循环水冷却。

然后进入开炼机中进行炼胶，主要工作部件是两异向向内旋转的中空辊筒或钻孔辊筒，装置在操作者一面的称作前辊，通过电动作水平前后移动，借以调节辊距，适应操作要求；后辊则是固定的，不能作前后移动。两辊筒大小一般相同，各以不同速度相对回转，胶料随着辊筒的转动被卷入两辊间隙，受强烈剪切作用而达到塑炼或混炼的目的。

②切胶、冷却

在切胶机上进行切胶，此过程中使用陶土或隔离剂进行防粘和降温，得到胶块或胶料条。切胶过程中会产生粉尘。

③下条

通过钙液和陶土防粘剂进行下条工序。

④上料

人工将胶料条放到注胶成型机进料口中。按工艺要求将注胶成型机模具设定、时间、压力、速度等参数，测量好模具温度后，按下储料开关装填橡胶料。

⑤注胶成型

按下注胶成型机自动启动键，设备按照设定相关参数要求自动进行注胶成型得到橡胶防尘罩。注胶成型温度控制在 160℃左右的条件下，成型时间 280s，胶料中的橡胶大分子由线性结构变为网状结构，使物理机械性得到明显改善。

⑥修边

此过程是人工手持剪刀将塑料防尘罩的边缘裁切，此工序不产生废气。此过程产生的边角废料返回注胶成型机中作为原料重复使用。

⑦外观检验

人工检验部件外观是否满足要求，符合要求的包装销售，不符合要求的次品

返回注胶成型机中作为原料重复使用。

其中，橡胶防尘罩中有一种产品名为乙烯丙烯弹性体防尘罩，该产品的生产工艺与其他橡胶防尘罩产品略有不同，生产过程在东厂区进行。

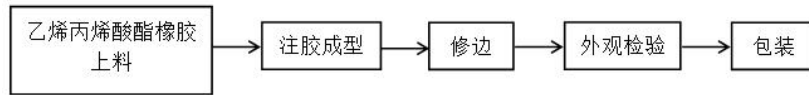

乙烯丙烯弹性体防尘罩工艺流程图

乙烯丙烯弹性体防尘罩生产工艺流程简述如下：

①上料

人工将乙烯丙烯酸酯橡胶放到注胶成型机进料口中。按工艺要求将注胶成型机模具设定、时间、压力、速度等参数，测量好模具温度后，按下储料开关装填乙烯丙烯弹性体。

②注胶成型

按下注胶成型机自动启动键，设备按照设定相关参数要求自动进行注胶成型得到乙烯丙烯弹性体防尘罩。注胶成型温度控制在 160℃左右的条件下，成型时间 6min，使物理机械性能得到明显改善。

③修边

此过程是人工手持剪刀将乙烯丙烯弹性体防尘罩的边缘裁切，此工序不产生废气，产生的边角废料由物资回收部门处理。

④检验

人工检验部件外观是否满足要求，符合要求的包装销售，不符合要求的次品由物资回收部门处理。

(3) 塑料防尘罩

塑料防尘罩生产过程在东厂区进行。

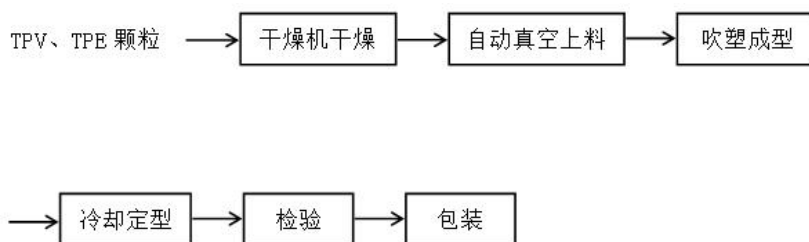

塑料防尘罩工艺流程图

塑料防尘罩生产工艺流程简述如下：

①干燥机干燥

TPV 和 TPE 颗粒放入除湿干燥机中进行干燥, 除去 TPV 和 TPE 颗粒表面水分, 温度控制在 120℃, 干燥时间 4h。

②自动真空上料

混合好的原料由干燥机吸入干燥, 然后经自动吸料进入下一环节, 真空尾气经自带过滤器过滤后排入车间, 尾气中无粉尘。

③吹塑成型

在吹塑中, 先设置工作温度, 待达到设定温度保温时间后, 开动挤出机, 使熔料从挤出模中挤出。

④冷却定型

使用循环冷却水冷却模具, 以保持设备的安全性, 并使挤出的塑料防尘罩冷却降温, 循环冷却水间接冷却塑料防尘罩。冷却水进入冷却机内冷却, 循环使用, 定期补充, 不外排。

(4) 高压阻尼线

高压阻尼线生产过程在东厂区进行。

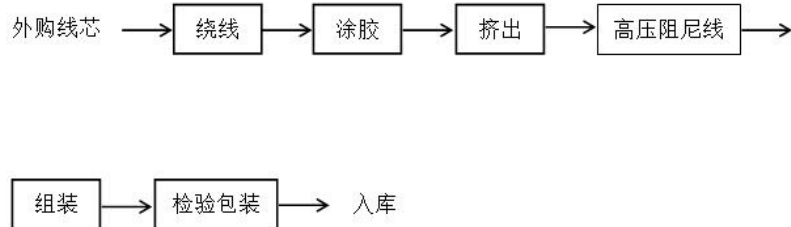

高压阻尼线生产工艺流程图

高压阻尼线生产工艺流程简述如下:

①绕线

将外购来的线芯用镍铬丝绕线。

②涂胶

将绕好的线芯用导电橡胶包裹电线作为最里层, 涂胶用材料为导电橡胶。

③挤出

用 TPV 包裹涂胶后的线芯挤出, 此过程挤出的绝缘层直接与循环冷却水接触。最后经除湿干燥得到产品高压阻尼线。整个过程使用循环冷却水, 定期补充, 不外排。

3.1.5 能源消费情况

通过查阅企业 2020 年度报统计局《能源购进、消费与库存》（B205-1）报表，以及企业提供的能源统计台账，核查组确认了企业能源消费情况，其中《能源购进、消费与库存》（B205-1）报表中电力的消费量与能源统计台账有些许差别，主要是由于企业报统计局报表中数据电力消耗量按照万千瓦时将小数后省略，与企业实际消费量存在些许出入，经咨询企业，最终以统计台账的消耗量为准。2020 年能源消费量详见下表：

表 3-4 企业 2020 年综合能源消费情况表

2020 年能源消费量						
能源品种	计量单位	消费量	加工转换投入合计	能源加工转换产出	回收利用	折标系数 (tce/万 kWh; tce/t)
电力	万 kWh	549				
汽油	t	54.84				
自来水	t	-				
能源合计	tce	755.41				——
综合能源消费量	tce	755.41				

注：以上电力折标系数来源为天津市环宇橡塑股份有限公司上报统计局《能源购进、消费与库存》205-1 表。

3.2 核算边界的核查

核查组通过排放源现场查勘以及查阅公司生产工艺流程图等文件资料，通过与公司相关负责人进行交谈，现场查看耗能设施，并对照公司设备清单，查阅公司能源消耗统计台账、能源统计报表、核实如下情况：

天津市环宇橡塑股份有限公司具备独立法人资格是可以进行独立核算的单位。企业的核算边界涵盖企业位于天津市津南区小站镇工业园区 2 号路 1 号厂区内的直接生产系统、辅助生产系统以及附属生产系统所有的耗能设施。

2020 年报告期内企业的主要能耗品种为电力。

主要固定排放源包括：注坯吹塑成型机、橡胶注射成型机、加压式橡胶（塑

料) 捏炼机、炼胶机、加压式捏炼机等耗电设备产生的间接排放。

表 3-5 主要耗能设备一览表

NO	设备名称	设备型号	单位	数量	电机型号	功率
1	注坯吹塑成型机	DSE-140	台	1	GST11-2M	--
				2	EN60034	15kW
				2	KTEN112M4-40	4kW
2	注坯吹塑成型机	DSE-150	台	1	EN60034	15kW
				1	KTEN112M4-40	4kW
3	注坯吹塑成型机	PS65-20	台	2	YSJ180-6-Y2	15kW
				2	YSJ132M2-4	7.5kW
4	橡胶注射成型机	XZL-1500*2000	台	10	SZY160L-4	15kW
5	橡胶注射成型机	XZL-1000*2000	台	9	SZY160L-4	15kW
6	橡胶注射成型机	XZL-1000*2000	台	4	SZY160L-4	15kW
7	橡胶注射成型机	XZL-1500*2000	台	8	SZY160L-4	15kW
8	加压式橡胶(塑料)捏炼机	X(S)N-110/30	台	1	BL355M2-6	185kW
9	75L 自动配药线	--	台	1	--	--
10	精密预成型机	XJLZ250A	台	2	YX3-160M-4	11kW
11	胶片冷却机	XPA-600	台	1	SFN95-4	0.75kW
12	加压式捏炼机	X(S)N-110/30	台	1	BL355N2-6	185kW
13	检针机	ZYZ6001Cii	台	1	51K90RGN-CF	90kW
14	冷却机	XP-600	台	1	SFN95-4	0.75kW
15	除湿干燥机	--	台	4	--	9kW

经现场核查，核查组确认企业生产过程中不涉及二氧化碳的排放。

企业各类排放源信息见下表：

表 3-6 排放源信息表

碳排放分类	排放源/设施	能源品种
化石燃料燃烧	/	/
工业生产过程	/	/
净购入电力和热力	注坯吹塑成型机、橡胶注射成型机、加压式橡胶(塑料)捏炼机、炼胶机、加压式捏炼机、照明、办公设备等	电

经核查，天津市环宇橡塑股份有限公司核算边界的符合性如下：

(1) 天津市环宇橡塑股份有限公司具备独立法人资格，是可以进行独立核

算的单位。

(2) 核算边界与相应行业的核算办法和报告指南一致。

(3) 纳入核算和报告边界的排放设施和排放源完整。

3.3 核算方法的核查

经查阅天津市环宇橡塑股份有限公司温室气体排放报告以及现场核实，核查组确认：

(1) 直接排放——化石燃料燃烧

经核查，企业不消耗化石燃料。

(2) 直接排放——工业生产过程

经核查，企业生产过程不产生温室气体。

(3) 间接排放——净购入使用电力

经核查，企业净购入使用电力温室气体排放核算过程所使用的核算方法，符合《工业其他行业企业温室气体排放核算方法与报告指南（试行）》的有关规定和要求。

(4) 间接排放——净购入使用热力

经核查，企业无外购热力，因此不涉及热力消耗间接排放。

3.4 核算数据的核查

3.4.1 活动数据及来源的核查

核查组通过查阅证据文件及对企业进行访谈，对排放报告中的每一个活动水平数据的单位、数据来源、监测方法、监测频次、记录频次、数据缺失处理进行了核查，并对数据进行了交叉核对。

核查净购入电力具体结果如下：

表 3-12 净购入电力消耗量核查情况

排放报告数值	549 万 kWh	数值来源	能源统计台账
核查数值	549 万 kWh	数值来源	能源统计台账
测量方法	仪表计量		
监测频次	连续监测		

数据缺失处理	无缺失
交叉核对的数据来源	(1) 能源统计台账 (2) 统计局报表 205-1《能源购进、消费与库存》
交叉核对过程	<p>核查组收集了企业能源统计台账、统计局报表 205-1《能源购进、消费与库存》。</p> <p>核查组将能源统计台账中电力消费量加和汇总与统计局报表 205-1《能源购进、消费与库存》进行对比，两者数据一致，只是上报统计局报表电量按照万千瓦时将小数省略。</p> <p>核查组通过与企业财务沟通了解到，统计局报表 205-1《能源购进、消费与库存》中电力消费量的数据和能源统计台账均由相同部门出具，数据来源一致。</p> <p>核查组考虑到能源统计台账反映企业的实际能源消费情况，因此将能源统计台账视为消费量。</p>
核查结论	经核查，核查组确认企业排放报告中电力消耗数据真实无误。核查组采用能源统计台账中电力实际消耗量核算温室气体排放量，数据真实可靠。

表 3-13 电力消耗数据交叉核对表

月份	能源统计台账 (kW.h)	统计局报表 205-1《能源购进、消费与库存》 (万 kW.h)
1 月	671578	67
2 月	522882	52
3 月	531750	54
4 月	519140	52
5 月	529050	52
6 月	543915	55
7 月	513195	51
8 月	402235	40
9 月	439536	44
10 月	339216	34
11 月	439940	44
12 月	575740	58
合计	5489025	549
排放报告	549 万 kW.h	
一致性	一致	

3.4.2 排放因子和计算参数数据及来源的核查

净购入使用电力：

经核查，企业排放报告净购入电力排放因子采用国家发展改革委发布的《2011年和2012年中国区域电网平均二氧化碳排放因子》中2012年华北区域电网平均CO₂排放因子数据，数值为0.8843 kgCO₂/kWh，符合《工业其他行业企业温室气体排放核算方法与报告指南（试行）》要求。

3.4.3 排放量的核查

3.4.3.1 化石燃料燃烧 CO₂ 排放

表3-14 2020年化石燃料燃烧CO₂排放量计算

燃料品种	燃料消费量			低位发热值			单位热值含碳量 (tC/GJ)		碳氧化率 (%)		CO ₂ 排放量 (t)
	数据来源	单位	数值	数据来源	单位	数值	数据来源	数值	数据来源	数值	
汽油	<input type="checkbox"/> 仪表计量 <input type="checkbox"/> 库存记录 <input type="checkbox"/> 结算凭证 <input checked="" type="checkbox"/> 其他统计台账	吨	54.84	<input type="checkbox"/> 监测值 <input checked="" type="checkbox"/> 缺省值	GJ/吨	44.80	<input type="checkbox"/> 监测值 <input checked="" type="checkbox"/> 缺省值	18.9	<input type="checkbox"/> 监测值 <input checked="" type="checkbox"/> 缺省值	98	166.8

3.4.3.2 工业废水厌氧处理 CH₄ 排放

经核查，企业不涉及工业废水厌氧处理 CH₄ 排放。

3.4.3.3 净购入电力

企业净购入电力 CO₂ 排放量如下表所示。

表 3-18 净购入电力 CO₂ 排放量计算表

净购入电力量 (10 ⁴ kWh)		排放因子 (tCO ₂ /10 ⁴ kWh)	CO ₂ 排放量 (t)
数据来源	数值		
<input type="checkbox"/> 仪表计量 <input type="checkbox"/> 结算凭证 <input checked="" type="checkbox"/> 其他统计台账	549	8.843	4854.807

3.4.3.4 净购入热力

经核查，企业不涉及净购入热力。

3.4.3.5 排放量汇总

表 3-19 企业碳排放量汇总表

排放量分类		CO ₂ 排放量 (t)
直接排放	化石燃料燃烧 CO ₂ 排放	166.8
	工业废水厌氧处理 CH ₄ 排放	0
	小计	0
间接排放	企业净购入电力隐含的 CO ₂ 排放	4854.807
	企业净购入热力隐含的 CO ₂ 排放	0
	小计	4854.807
排放量合计		5021.607

3.4.3.7 核算结果分析

表 3-20 碳排放强度水平分析结果

项目	单位	数值
单位工业总产值 CO ₂ 排放量	tCO ₂ /万元	0.3594
单位产品产量 CO ₂ 排放量	tCO ₂ /万个	2.5183

4 核查结论

核查组根据企业提供的支持性文件及现场访问,进行现有资料的整理和数据的交叉核对,对2020年天津市环宇橡塑股份有限公司温室气体排放报告给出以下核查意见:

4.1 排放报告与核算指南的符合性

经核查,天津市环宇橡塑股份有限公司温室气体排放报告符合《工业其他行业企业温室气体排放核算方法与报告指南(试行)》的要求。

4.2 排放量声明

按照核算方法与报告指南核算的企业温室气体排放总量为5021.607吨。核查组核查结果与企业温室气体排放报告中数据一致,因此,企业温室气体排放报告数据真实可靠。

4.3 排放量存在异常波动的原因声明

企业温室气体排放量不存在异常波动。

4.4 核查过程中未覆盖的问题或者需要特别说明的问题描述

无。

核证资料附件

- ① 统计局报表 205-1 《能源购进、消费与库存》
- ② 能源采购发票

统计局报表 205-1 《能源购进、消费与库存》

能源购进、消费与库存													
											表号:	205-1表	
统一社会信用代码:											制表机关:	国家统计局	
尚未领取统一社会信用代码的填写组织机构代码: 103870914											文号:	国统字(2019)101号	
单位名称: 天津市环宇橡胶股份有限公司											有效期限:	2021年1月	
											2020年	12	月
能源名称	计量单位	代码	年初库存量	1-本月						期末库存量	采用折标系数	参考折标系数	
				购进量	购进省外	购进金额 (千元)	工业生产 消费量	用于原材料	用于工具消费				
甲	乙	丙	1	2	3	4	5	6	7	8	9	丁	
原煤	吨	01	0	0	0	0	0	0	0	0	0	—	
无烟煤	吨	02	0	0	0	0	0	0	0	0	0.9428	0.9428	
炼焦用煤	吨	03	0	0	0	0	0	0	0	0	0.9	0.9	
一般用煤	吨	04	0	0	0	0	0	0	0	0	0.7143	0.7143	
褐煤	吨	05	0	0	0	0	0	0	0	0	0.4286	0.4286	
洗精煤(用于炼焦)	吨	06	0	0	0	0	0	0	0	0	0.9	0.9	
其他洗煤	吨	07	0	0	0	0	0	0	0	0	0	0.4643-0.9	
煤制品	吨	08	0	0	0	0	0	0	0	0	0.5286	0.5286	
焦炭	吨	09	0	0	0	0	0	0	0	0	0.9714	0.9714	
其他焦化产品	吨	10	0	0	0	0	0	0	0	0	1.25	1.1-1.5	
焦炉煤气	万立方米	11	0	0	0	0	0	0	0	0	5.766	5.714-6.143	
高炉煤气	万立方米	12	0	0	0	0	0	0	0	0	1.286	1.286	
转炉煤气	万立方米	13	0	0	0	0	0	0	0	0	2.714	2.714	
其他煤气	万立方米	14	0	0	0	0	0	0	0	0	1.786	1.786	
天然气	万立方米	15	0	0	0	0	0	0	0	0	13.3	11.0-13.3	
液化天然气	吨	16	0	0	0	0	0	0	0	0	1.7572	1.7572	
沼气	万立方米	17	0	0	0	0	0	0	0	0	4.361	4.361	
原油	吨	18	0	0	0	0	0	0	0	0	1.4286	1.4286	
汽油	吨	19	0	54.84	0	354	0	0	0	0	1.4714	1.4714	
煤油	吨	20	0	0	0	0	0	0	0	0	1.4714	1.4714	
柴油	吨	21	0	0	0	0	0	0	0	0	1.4571	1.4571	
燃料油	吨	22	0	0	0	0	0	0	0	0	1.4286	1.4286	
液化石油气	吨	23	0	0	0	0	0	0	0	0	1.7143	1.7143	
炼厂干气	吨	24	0	0	0	0	0	0	0	0	1.5714	1.5714	
石脑油	吨	25	0	0	0	0	0	0	0	0	1.5	1.5	
润滑油	吨	26	0	0	0	0	0	0	0	0	1.4143	1.4143	
石蜡	吨	27	0	0	0	0	0	0	0	0	1.3648	1.3648	

润滑油	吨	26	0	0	0	0	0	0	0	0	0	1.4143	1.4143
石蜡	吨	27	0	0	0	0	0	0	0	0	0	1.3648	1.3648
溶剂油	吨	28	0	0	0	0	0	0	0	0	0	1.4672	1.4672
石油焦	吨	29	0	0	0	0	0	0	0	0	0	1.0918	1.0918
石油沥青	吨	30	0	0	0	0	0	0	0	0	0	1.3307	1.3307
其他石油制品	吨	31	0	0	0	0	0	0	0	0	0	1.4	1.4
热力	百万千焦	32	0	0	0	0	0	0	0	0	0	0	0.0341
电力	万千瓦时	33	0	549	0	3375	490	0	0	0	0	1.229	1.229
煤矸石(用于燃料)	吨	34	0	0	0	0	0	0	0	0	0	0.2857	0.2857
城市生活垃圾(用于燃料)	吨	35	0	0	0	0	0	0	0	0	0	0.2714	0.2714
生物燃料	吨标准煤	36	0	0	0	0	0	0	0	0	0	0	1.0
余热余压	百万千焦	37	0	0	0	0	0	0	0	0	0	0.0341	0.0341
其他工业废料(用于燃料)	吨	38	0	0	0	0	0	0	0	0	0	0.4285	0.4285
其他燃料	吨标准煤	39	0	0	0	0	0	0	0	0	0	0	1.0
能源合计	吨标准煤	40	0	0	0	3729	602.21	0	0	0	0	—	—
补充资料:													
上年同期	综合能源消费量(41)	463.79	吨标准煤			综合能源消费量(当月)(42)	55.3	吨标准煤					
	工业生产原料消费(43)	0	吨			原煤采用折标系数(44)	0	吨标准煤/吨					
	工业生产电力消费(45)	379	万千瓦时			电力产出(46)	0	万千瓦时					
	火力发电投入(47)	0	吨标准煤										
本期	综合能源消费量(48)	602.21	吨标准煤			综合能源消费量(当月)(49)	62.68	吨标准煤					
单位负责人:	曹昱蓉					统计负责人:	梁建超					填表人:	程雪燕
联系电话:	02228616342											报出日期:	2021年01月06日
说明: 1. 统计范围: 辖区内规模以上工业法人单位。													
2. 报送日期及方式: 调查单位2、10月后6日, 3、4、12月后8日, 5月后5日, 6、7、8、11月后7日, 9月后11日12:00前独立自行网上填报, 1月免报。													
省级统计机构2、3、10月后11日, 5、6、8、11月后10日, 9月后14日, 12月后12:00前, 4月后11日, 7月后10日18:00前完成数据审核、验收、上报。													
3. 本表甲种下报(能源购进、消费与库存和能源加工转换与回收利用目录)填报。													
4. 本表中“上年同期”数据统一由国家统计局在数据处理软件中复制, 调查单位和各级统计机构原则上不得修改; 本年新增的调查单位自行填报“上年同期”数据。													
涉及兼并、重组等情况的企业, 经国家统计局批准后, 调查单位可调整同期数; 本年新增指标的同期数由调查单位自行填报。													
5. 综合能源消费量计算方法:													
(1) 没有能源加工转换活动或回收利用的调查单位:													
综合能源消费量(48)=工业生产消费(本表第3列能源合计)													
(2) 有能源加工转换活动或回收利用的调查单位:													
综合能源消费量(48)=工业生产消费(本表第3列能源合计)-能源加工转换产出(203-2表第11列能源合计)-回收利用(203-2表第12列能源合计)													
6. 补充资料中的上年同期和本期的综合能源消费量(当月)2月份免报, 其他月份计算得出, 计算公式:													
上年同期: 综合能源消费量(当月)(42)=本月 综合能源消费量(41)-上月 综合能源消费量(41)													
本期: 综合能源消费量(当月)(49)=本月 综合能源消费量(48)-上月 综合能源消费量(48)													

能源采购发票

天津增值税专用发票

No **06464273** 1200194130
06464273

开票日期: 2020年04月28日

0194130

名称: 天津市环宇橡塑股份有限公司
纳税人识别号: 91120000103870914U
地址、电话: 天津市津南区小站镇工业园区2号路1号
开户行及账号: 农行天津分行小站支行02030601040000217

密区: 9><>84712757372>1/2*<3/*+<->648*8-4243-+19*99-4*6<65*9<61--3++511*05+372<2/2*+5>*8>6</448*984043*31981//1

货物或应税劳务、服务名称	规格型号	单位	数量	单价	金额	税率	税额
电+电费		KWH	132120	0.6636295035	87678.73	13%	11398.24
合 计					¥87678.73		¥11398.24
价税合计(大写)					玖万玖仟零柒拾陆圆玖角柒分 (小写) ¥99076.97		

名称: 国网天津市电力公司
纳税人识别号: 91120000103061295A
地址、电话: 天津市河北区五经路39号 28243793
开户行及账号: 招商银行股份有限公司天津中山路支行223580665210001

备注: 电费0032452639202004等防疫期间
8元

收款人: 朱玲玲 复核: 张彤 开票人: 朱玲玲 销售方: (章) 发票专用章 (112)

第三联: 发票联 购买方记账凭证

天津增值税专用发票

No **06150909** 200193130
06150909

开票日期: 2020年03月26日

0193130

名称: 天津市环宇橡塑股份有限公司
纳税人识别号: 91120000103870914U
地址、电话: 天津市津南区小站镇工业园区2号路1号
开户行及账号: 农行天津分行小站支行02030601040000217

密区: 3-832>411*1->6>*><62-6>14/<96404><*-67335/6+0++7750299>8*71>560<21>-16>6/>*<62>0/1696*4604>>>-4734*/6<8<*<*2

货物或应税劳务、服务名称	规格型号	单位	数量	单价	金额	税率	税额
电+电费		KWH	228840	0.6078980947	139111.40	13%	18084.48
合 计					¥139111.40		¥18084.48
价税合计(大写)					壹拾伍万柒仟壹佰玖拾伍圆捌角捌分 (小写) ¥157195.88		

名称: 国网天津市电力公司
纳税人识别号: 91120000103061295A
地址、电话: 天津市河北区五经路39号 28243793
开户行及账号: 工行民族路分理处0302030129300054823

备注: 电费0032486692202003等防疫期间
79元 3月优惠金额为: 8434.51

收款人: 刘振邦1 复核: 张彤 开票人: 刘振邦1 销售方: (章) 发票专用章 (112)

第三联: 发票联 购买方记账凭证

200193130 天津增值税专用发票 No 06150201 1200193130 06150201
 开票日期: 2020年02月28日

称: 天津市环宇橡塑股份有限公司
 纳税人识别号: 91120000103870914U
 地址、电话: 天津市津南区小站镇工业园区2号路1号
 开户行及账号: 农行天津分行小站支行02030601040000217

货物或应税劳务、服务名称	规格型号	单位	数量	单价	金额	税率	税额
*供电*电费		KWH	85905	0.6797565916	58394.49	13%	7591.28
合 计					¥58394.49		¥7591.28
价税合计(大写)					陆万伍仟玖佰捌拾伍圆柒角柒分		(小写) ¥65985.77

销 售 方: 国网天津市电力公司
 纳税人识别号: 91120000103061295A
 地址、电话: 天津市河北区五经路39号 28243793
 开户行及账号: 工行民族路分理处0302030129300054823
 收款人: 刘振邦1 复核: 张彤 开票人: 刘振邦1 销售方: (章) 发票专用章 (112)

00193130 天津增值税专用发票 No 06150202 1200193130 06150202
 开票日期: 2020年02月28日

称: 天津市环宇橡塑股份有限公司
 纳税人识别号: 91120000103870914U
 地址、电话: 天津市津南区小站镇工业园区2号路1号
 开户行及账号: 农行天津分行小站支行02030601040000217

货物或应税劳务、服务名称	规格型号	单位	数量	单价	金额	税率	税额
*供电*电费		KWH	171630	0.6862430053	117797.05	13%	15313.62
合 计					¥117797.05		¥15313.62
价税合计(大写)					壹拾叁万叁仟壹佰壹拾圆陆角柒分		(小写) ¥133110.67

销 售 方: 国网天津市电力公司
 纳税人识别号: 91120000103061295A
 地址、电话: 天津市河北区五经路39号 28243793
 开户行及账号: 工行民族路分理处0302030129300054823
 收款人: 刘振邦1 复核: 张彤 开票人: 刘振邦1 销售方: (章) 发票专用章 (112)

194130 天津增值税专用发票 No 06464963 1200194130
06464963
开票日期: 2020年05月29日

名称: 天津市环宇橡塑股份有限公司
纳税人识别号: 91120000103870914U
地址、电话: 天津市津南区小站镇工业园区2号路1号
开户行及账号: 农行天津分行小站支行02030601040000217

密/0>/*<-9470/441738/121-1138
码*<1<54245+7*<7/9-0037>+3-
区3<82>428<>/9+000441608/1679
13709*3<5437587*95*791>69-0

货物或应税劳务、服务名称	规格型号	单位	数量	单价	金额	税率	税额
电*电费		KWH	226530	0.6113687812	138493.37	13%	18004.14
合计					¥138493.37		¥18004.14

价税合计(大写) 壹拾伍万陆仟肆佰玖拾柒圆伍角五分 (小写) ¥156497.51

名称: 国网天津市电力公司
纳税人识别号: 91120000103061295A
地址、电话: 天津市河北区五经路39号 28243793
开户行及账号: 招商银行股份有限公司天津中山路支行223580665210001

电费0032486692202005跨周期间优惠金额为: 7元

收款人: 朱玲玲 复核: 张彤 开票人: 朱玲玲 销售方: 国网天津市电力公司 (112)

0201130 天津增值税专用发票 No 05856689 200201130
05856689
开票日期: 2020年06月29日

名称: 天津市环宇橡塑股份有限公司
纳税人识别号: 91120000103870914U
地址、电话: 天津市津南区小站镇工业园区2号路1号
开户行及账号: 农行天津分行小站支行02030601040000217

密4*/<5-006/96<<24<+1>/2<9<+<+
码/*4+*+88*5/+/079>*1361/*94/
区-+69680-7+608+9-<<25/+1>94*
98+28<6+*+9-*7/+979-455>5+

货物或应税劳务、服务名称	规格型号	单位	数量	单价	金额	税率	税额
电*电费		KWH	290295	0.6043913261	175451.78	13%	22808.73
合计					¥175451.78		¥22808.73

价税合计(大写) 壹拾玖万捌仟贰佰肆拾圆伍角五分 (小写) ¥198260.51

名称: 国网天津市电力公司
纳税人识别号: 91120000103061295A
地址、电话: 天津市河北区五经路39号 28243793
开户行及账号: 招商银行股份有限公司天津中山路支行223580665210001

电费0032486692202006跨周期间优惠金额为: 10434.7元

收款人: 朱玲玲 复核: 张彤 开票人: 朱玲玲 销售方: 国网天津市电力公司 (112)

200201130 天津增值税专用发票 No 05881438 200201130 05881438
 开票日期: 2020年07月29日

名称: 天津市环宇橡塑股份有限公司
 纳税人识别号: 91120000103870914U
 地址、电话: 天津市津南区小站镇工业园区2号路1号
 开户行及账号: 农行天津分行小站支行02030601040000217

密区: 7<2890*4004>63>4570388<6267
 09<78*3837335<*6*-/242<<290
 +*435+>/-1+4<74263>56703*<*
 602>5-*78*2-353327*68394//9

货物或应税劳务、服务名称	规格型号	单位	数量	单价	金额	税率	税额
*电费		KWH	157230	0.6539907142	102826.96	13%	13367.51
合计					¥102826.96		¥13367.51

价税合计(大写) 壹拾壹万陆仟壹佰玖拾肆圆肆角柒分 (小写) ¥116194.47

名称: 国网天津市电力公司
 纳税人识别号: 91120000103061295A
 地址、电话: 天津市河北区五经路39号 28243793
 开户行及账号: 招商银行股份有限公司天津中山路支行223580665210001

收款人: 朱玲玲 复核: 张彤 开票人: 朱玲玲 销售方: (章) 发票专用章 (112)

1200201130 天津增值税专用发票 No 08357207 200201130 08357207
 开票日期: 2020年08月27日

名称: 天津市环宇橡塑股份有限公司
 纳税人识别号: 91120000103870914U
 地址、电话: 天津市津南区小站镇工业园区2号路1号
 开户行及账号: 农行天津分行小站支行02030601040000217

密区: 5-7086<339548<86-04+10*<75-
 8/>9+0/8067388//>>71987*7>0
 97*07>+5+783/<598<87804+56<
 <513/>/9+0*-0473>1// -7370+0

货物或应税劳务、服务名称	规格型号	单位	数量	单价	金额	税率	税额
*供电*电费		KWH	188440	0.6478165994	122074.56	13%	15869.69
合计					¥122074.56		¥15869.69

价税合计(大写) 壹拾叁万柒仟玖佰肆拾肆圆贰角伍分 (小写) ¥137944.25

名称: 国网天津市电力公司
 纳税人识别号: 91120000103061295A
 地址、电话: 天津市河北区五经路39号 28243793
 开户行及账号: 招商银行股份有限公司天津中山路支行223580665210001

收款人: 朱玲玲 复核: 张彤 开票人: 朱玲玲 销售方: (章) 发票专用章 (112)

天津增值税专用发票

No **06868544** 200202130
06868544

1200202130 开票日期: 2020年10月29日

发票联

名称: 天津市环宇橡塑股份有限公司
纳税人识别号: 91120000103870914U
地址、电话: 天津市津南区小站镇工业园区2号路1号
开户行及账号: 农行天津分行小站支行02030601040000217

密区: 39025643/464-+3-20/40241-70
3*-+/8<56+3-7>-+238259/31<8
/9++1//777233369-+3+10/4446
19386<9+/8>6683-06-+6-*4**+

货物或应税劳务、服务名称	规格型号	单位	数量	单价	金额	税率	税额
供电*电费		KWH	164180	0.6144969546	100888.11	13%	13115.4
合 计					¥100888.11		¥13115.4
价税合计(大写)					壹拾壹万肆仟零叁圆伍角陆分		(小写)¥114003.56

名称: 国网天津市电力公司
纳税人识别号: 91120000103061295A
地址、电话: 天津市河北区五经路39号 28243793
开户行及账号: 招商银行股份有限公司天津中山路支行223580665210001

电费0032452639202010... 金额为: 6000.15

收款人: 刘振邦 复核: 张彤 开票人: 刘振邦

天津市电力公司
91120000103061295A
销售发票专用章
(112)

天津增值税专用发票

No **08475579** 200201130
08475579

0201130 开票日期: 2020年09月29日

发票联

名称: 天津市环宇橡塑股份有限公司
纳税人识别号: 91120000103870914U
地址、电话: 天津市津南区小站镇工业园区2号路1号
开户行及账号: 农行天津分行小站支行02030601040000217

密区: +0/1+358644>4-89<->867/3+8/
-559+*-+0/19*27-275<5>6-11
*9118404823883424-88/->821>
38*5<779+*/8+2/1<527>+33768

货物或应税劳务、服务名称	规格型号	单位	数量	单价	金额	税率	税额
电*电费		KWH	202630	0.613306618	124274.32	13%	16155.66
合 计					¥124274.32		¥16155.66
价税合计(大写)					壹拾肆万零肆佰贰拾玖圆玖角捌分		(小写)¥140429.98

名称: 国网天津市电力公司
纳税人识别号: 91120000103061295A
地址、电话: 天津市河北区五经路39号 28243793
开户行及账号: 招商银行股份有限公司天津中山路支行223580665210001

电费0032452639202009... 金额为: 7391.05

收款人: 刘振邦 复核: 张彤 开票人: 刘振邦

天津市电力公司
91120000103061295A
销售发票专用章
(123)

0202130 天津增值税专用发票 No 06868544 200202130 06868544 开票日期: 2020年10月29日

名称: 天津市环宇橡塑股份有限公司
纳税人识别号: 91120000103870914U
地址、电话: 天津市津南区小站镇工业园区2号路1号
开户行及账号: 农行天津分行小站支行02030601040000217

密 39025643/464-+3-20/40241-70
8*-+/8<56+3-7>-+238259/31<8
码 /9+1//777233369-+3+10/4446
区 19386<9+/8>6683-06-+6-*4**+

规格型号	单位	数量	单价	金额	税率	税额
	KWH	164180	0.6144968546	100888.11	13%	13115.45
合计				¥100888.11		¥13115.45

价税合计(大写) 壹拾壹万肆仟零零四元伍角陆分 (小写) ¥114003.56

名称: 国网天津市电力公司
纳税人识别号: 91120000103061295A
地址、电话: 天津市河北区五经路39号 28243793
开户行及账号: 招商银行股份有限公司天津中山路支行223580665210001

电费0032452639202010 电费0032452639202010 电费0032452639202010 电费0032452639202010 电费0032452639202010 电费0032452639202010 电费0032452639202010 电费0032452639202010 电费0032452639202010 电费0032452639202010

开票人: 刘振邦

02130 天津增值税专用发票 No 06870624 200202130 06870624 开票日期: 2020年11月27日

名称: 天津市环宇橡塑股份有限公司
纳税人识别号: 91120000103870914U
地址、电话: 天津市津南区小站镇工业园区2号路1号
开户行及账号: 农行天津分行小站支行02030601040000217

密 87686*-50/56>88+5-588528914
/ /<1*858>87>-274+4+0737>-+
码 *928+3-/4//5<+5->88-6-58*30
区 8-5*8>*1*84->+7>*-74<*6<60

规格型号	单位	数量	单价	金额	税率	税额
	KWH	185610	0.5898264102	109477.68	13%	14232.10
合计				¥109477.68		¥14232.10

价税合计(大写) 壹拾贰万叁仟柒佰零玖圆柒角捌分 (小写) ¥123709.78

名称: 国网天津市电力公司
纳税人识别号: 91120000103061295A
地址、电话: 天津市河北区五经路39号 28243793
开户行及账号: 招商银行股份有限公司天津中山路支行223580665210001

电费0032452639202011 防疫期间优惠金额为: 6511.04

收款人: 刘振邦 复核: 张彤 开票人: 刘振邦 销售方: (章) (112)

天津增值税专用发票

1200201130 No 05811143

1200201130
05811143

开票日期: 2020年10月27日

名称: 天津市环宇橡塑股份有限公司
纳税人识别号: 91120000103870914U
地址、电话: 天津市津南区小站镇工业园区28616342
开户行及账号: 农行天津分行小站支行02-030601040000217

密 77/69/48+5967/0+4>3-+>07-7-
码 660+4>2>7>1<51908>66-0497/0
区 <99-5303**28429-7/8/6>1>+6
7931742+4>3*7/1<2890*7202<3

货物或应税劳务、服务名称	规格型号	单位	数量	单价	金额	税率	税额
*乙醇汽油*车用油	98#乙醇B10汽油VIA	升	332.21	6.2862948135	2088.37	13%	271.49
*柴油*车用油	0#车用柴油(VI)	升	594.98606	4.623822592	2751.11	13%	357.64
*乙醇汽油*车用油	95#乙醇B10汽油VIA	升	1266.2881	5.2259040207	6617.50	13%	860.28
*乙醇汽油*车用油	92#乙醇B10汽油VIA	升	1593.82	4.9464368624	7883.73	13%	1024.88
合计					¥19340.71		¥2514.29

价税合计(大写) 贰万壹仟捌佰伍拾伍圆整 (小写) ¥21855.00

名称: 中国石化销售有限公司天津石油分公司
纳税人识别号: 9112000072295069XM
地址、电话: 津南区小站镇津岐公路煤场旁022-88630738
开户行及账号: 天津建行津南支行12001800300052507051

备 2222915
注

收款人: 徐梦媛 复核: 徐振蕊 开票人: 徐梦媛 销售方: (章) (28)

第三联: 发票联 购买方记账凭证

天津增值税专用发票

1200202130 No 13274058

1200202130
13274058

开票日期: 2020年12月29日

名称: 天津市环宇橡塑股份有限公司
纳税人识别号: 91120000103870914U
地址、电话: 天津市津南区小站镇工业园区2号路1号
开户行及账号: 农行天津分行小站支行02030601040000217

密 4->2787*1*7-*<><4+42286+<21
码 -*366</25//30398-22<-523*90
区 09066>27591*>-76*<>>7+426<4
+*69<<166<*15>/37+98>+68275

货物或应税劳务、服务名称	规格型号	单位	数量	单价	金额	税率	税额
电费*电费		KWH	366825	0.5816477612	213362.94	13%	27737.18
合计					¥213362.94		¥27737.18

价税合计(大写) 贰拾肆万壹仟壹佰圆壹角贰分 (小写) ¥241100.12

名称: 国网天津市电力公司
纳税人识别号: 91120000103061295A
地址、电话: 天津市河北区五经路39号 28243793
开户行及账号: 招商银行股份有限公司天津中山路支行223580665210001

备 电费0032486692202011等附 金额为:12806.
3元
注

收款人: 陈倩 复核: 张彤 开票人: 陈倩 销售方: (章) (112)

第三联: 发票联 购买方记账凭证

天津增值税专用发票

1200201130 成品油 No 08538755 1200201130 08538755

开票日期: 2020年12月18日

称: 天津市环宇橡塑股份有限公司
纳税人识别号: 91120000103870914U
地址、电话: 天津市津南区小站镇工业园区28616342
开户行及账号: 农行天津分行小站支行02-030601040000217

货物或应税劳务、服务名称	规格型号	单位	数量	单价	金额	税率	税额
*汽油*车用油	92号车用汽油	升	36.53	5.0704340704	186.73	13%	24.15
*汽油*车用油	95号车用汽油	升	37.42	5.1151790466	191.41	13%	24.88
*汽油*车用油	95号车用汽油	升	51.57	5.1149893349	263.78	13%	34.29
*汽油*车用油	92号车用汽油	升	101.28	5.0705963668	513.55	13%	66.76
*乙醇汽油*车用油	95#乙醇E10汽油VIA	升	927.92	5.1781726873	4804.93	13%	624.64
*乙醇汽油*车用油	92#乙醇E10汽油VIA	升	1954.5873	4.9008400849	9579.12	13%	1245.29
合 计					¥15538.52		¥2020.01

价税合计(大写) 壹万柒仟伍佰伍拾捌圆伍角叁分 (小写) ¥17558.53

名称: 中国石化销售股份有限公司天津石油分公司
纳税人识别号: 9112000072295069XM
地址、电话: 津南区咸水沽镇西大桥东侧022-28392401
开户行及账号: 天津建行津南支行营业部12001800800052507068
收款人: 徐立军 复核: 武文娟 开票人: 张婷

天津增值税专用发票

1200201130 成品油 No 05788475 1200201130 05788475

开票日期: 2020年10月09日

称: 天津市环宇橡塑股份有限公司
纳税人识别号: 91120000103870914U
地址、电话: 天津市津南区小站镇工业园区28616342
开户行及账号: 农行天津分行小站支行02-030601040000217

货物或应税劳务、服务名称	规格型号	单位	数量	单价	金额	税率	税额
*乙醇汽油*车用油	98#乙醇E10汽油VIA	升	195.64	6.3332140667	1239.03	13%	161.08
*柴油*车用油	0#车用柴油(VI)	升	639.17	4.6898790619	2997.63	13%	389.69
*乙醇汽油*车用油	95#乙醇E10汽油VIA	升	1162.1217	5.3283747431	6192.22	13%	804.99
*乙醇汽油*车用油	92#乙醇E10汽油VIA	升	2006.73	5.0433092643	10120.56	13%	1315.67
合 计					¥20549.44		¥2671.43

价税合计(大写) 贰万叁仟贰佰贰拾捌圆柒角叁分 (小写) ¥23220.87

名称: 中国石化销售股份有限公司天津石油分公司
纳税人识别号: 9112000072295069XM
地址、电话: 津南区小站镇津歧公路煤场旁022-88630738
开户行及账号: 天津建行津南支行12001800800052507051
收款人: 徐楚媛 复核: 徐振蕊 开票人: 孙钟丽

1200201130 成品油 天津增值税专用发票 No 05788209 1200201130 05788209 开票日期: 2020年08月31日

名称: 天津市环宇橡塑股份有限公司
纳税人识别号: 91120000103870914U
地址、电话: 天津市津南区小站镇工业园区28616342
开户行及账号: 农行天津分行小站支行02-030601040000217

密码区: 3058/9*>96>8-028804>8346<90
496-<236493-**/*+9566<>1>*>
182>148/88+>71>5-0+>+06-862
6*/+5-4-<2254-3--5/*<110>+8

货物或应税劳务、服务名称	规格型号	单位	数量	单价	金额	税率	税额
*乙醇汽油*车用油	95#乙醇E10汽油VIA	升	1266.6428	5.2375067499	6634.05	13%	862.42
*乙醇汽油*车用油	92#乙醇E10汽油VIA	升	1891.43	4.9832349069	9425.44	13%	1225.31
合计					≅16059.49		≅2087.73

价税合计(大写) 壹万捌仟壹佰肆拾柒圆贰角贰分 (小写) ≅18147.22

名称: 中国石化销售股份有限公司天津石油分公司
纳税人识别号: 9112000072295069XM
地址、电话: 津南区小站镇津岐公路煤场旁022-88630738
开户行及账号: 天津建行津南支行12001800800052507051

备 注: 2222915

收款人: 徐梦媛 复核: 徐振蕊 开票人: 孙钟丽 销售方: 发票专用章 (28)

1200193130 天津增值税专用发票 No 02265607 1200193130 02265607 开票日期: 2020年04月28日

名称: 天津市环宇橡塑股份有限公司
纳税人识别号: 91120000103870914U
地址、电话: 天津市津南区小站镇工业园区28616342
开户行及账号: 农行天津分行小站支行02-030601040000217

密码区: 6912*24/+2059/6>9-2*30-1945
2>49<8/2+974+38>499<68<5025
72144/*7932/45089/<8--0835/
1-0>3/69<8*1--74/+6>01/8>69

货物或应税劳务、服务名称	规格型号	单位	数量	单价	金额	税率	税额
车用柴油	-10#车用柴油(VI)	升	1823.8324	6.150132044	11216.81	13%	1458.19
车用柴油	-20#车用柴油(VI)	升	45.52	6.3183216169	287.61	13%	37.19
合计					≅11504.42		≅1495.38

价税合计(大写) 壹万叁仟零玖拾柒元捌角 (小写) ≅13000.00

名称: 中国石化销售股份有限公司天津石油分公司
纳税人识别号: 9112000072295069XM
地址、电话: 津南区小站镇津岐公路煤场旁022-88630738
开户行及账号: 天津建行津南支行12001800800052507051

备 注: 2018520

收款人: 徐梦媛 复核: 徐振蕊 开票人: 孙钟丽 销售方: 发票专用章 (28)

天津增值税专用发票

No **07296752** 1200192130
07296752

开票日期: 2020年01月18日

发票联

天津市环宇橡塑股份有限公司
91120000103870914U
天津市津南区小站镇工业园区28616342
农行天津分行小站支行02-030601040000217

规格型号	单位	数量	单价	金额	税率	税额
-10#车用柴油(VI)	升	1467.3953	6.030794739	8849.56	13%	1150.44
合计				¥8849.56		¥1150.44
价税合计(大写)				壹万圆整		
价税合计(小写)				¥10000.00		

销售方: 中国石化销售股份有限公司天津石油分公司
纳税人识别号: 9112000072295069XM
地址、电话: 津南区小站镇津岐公路煤场旁022-88630738
开户行及账号: 天津建行津南支行12001800800052507051
收款人: 徐梦媛 复核: 徐振蕊 开票人: 徐梦媛 销售方: (章)

第三联: 发票联 购买方记账凭证

天津增值税专用发票

No **06198275** 1200193130
06198275

开票日期: 2020年07月17日

发票联

天津市环宇橡塑股份有限公司
91120000103870914U
天津市津南区小站镇工业园区28616342
农行天津分行小站支行02-030601040000217

规格型号	单位	数量	单价	金额	税率	税额
98#乙醇E10汽油VIA	升	116.37	5.9468075965	692.03	13%	89.97
96#乙醇E10汽油VIA	升	1068.4297	5.1324389718	5483.65	13%	712.87
92#乙醇E10汽油VIA	升	2172.3	4.889925885	10578.94	13%	1375.26
95号车用汽油	升	86.81	5.2036631724	451.73	13%	58.72
0#车用柴油(VI)	升	404.11	4.5042191483	1820.20	13%	236.63
合计				¥19026.55		¥2473.45
价税合计(大写)				贰万壹仟伍佰圆整		
价税合计(小写)				¥21500.00		

销售方: 中国石化销售股份有限公司天津石油分公司
纳税人识别号: 9112000072295069XM
地址、电话: 津南区小站镇津岐公路煤场旁022-88630738
开户行及账号: 天津建行津南支行12001800800052507051
收款人: 徐梦媛 复核: 徐振蕊 开票人: 孙钟丽 销售方: (章)

第三联: 发票联 购买方记账凭证

天津增值税普通发票

No **32652991** 012001900104
32652991

001900104
成品油

开票日期: 2020年04月21日

纳税人识别号: 91120000103870914U

名称: 天津市环宇橡塑股份有限公司

密区: 9<>-8*+ -849<+ />4967>300+14*
840/28-8>086*255/*355/*327+
2698-+2<*/+*6383+573<767309
-340/62/28+->286--559473*1-

规格型号	单位	数量	单价	金额	税率	税额
乙醇汽油**乙醇汽油*车用乙醇汽油(E10)(VI)	升	32.755299	4.592920354	150.44	13%	19.56
合计				¥150.44		¥19.56

价税合计(大写) 壹佰柒拾圆整 (小写) ¥170.00

名称: 天津实润加油站
纳税人识别号: 91120112767604985J
地址: 电话: 天津市津南区八里台镇潘家庄村 022-88811386
开户行及账号: 中国银行天津小站支行 271386317309

收款人: 李如霞 复核: 葛延程 开票人: 李如霞

第三联: 发票联 购买方记账凭证

天津增值税专用发票

No **02265467** 1200193130
02265467

0130

开票日期: 2020年04月15日

纳税人识别号: 91120000103870914U

名称: 天津市环宇橡塑股份有限公司

密区: 7<0*>281926264/99790-+0054+
-417067>236-<43*>047311-646
13165+ /+93<1756>645<-7-4->6
0700+637066*216-9/3*-801+86

规格型号	单位	数量	单价	金额	税率	税额
乙醇汽油*车用油	升	1513.25	6.0689725709	9190.77	13%	1272.81
乙醇汽油*车用油	升	657.7	6.4336627642	4231.42	13%	550.08
柴油*车用油	升	765.95723	6.1097408502	4679.80	13%	608.37
柴油*车用油	升	45.95	6.6195865071	304.17	13%	39.54
柴油*车用油	升	32	6.168125	197.38	13%	25.66
合计				¥19203.54		¥2496.46

价税合计(大写) 贰万壹仟柒佰圆整 (小写) ¥21700.00

名称: 中国石化销售有限公司天津石油分公司
纳税人识别号: 9112000072295069XM
地址: 电话: 津南区小站镇津岐公路煤场旁022-88630738
开户行及账号: 天津建行津南支行12001800800052507051

收款人: 徐梦媛 复核: 徐振蕊 开票人: 孙钟丽 销售: 发票专用章

第三联: 发票联 购买方记账凭证

130

天津增值税专用发票



No 07296939

1200192130
07296939

开票日期: 2020年03月08日

天津市环宇橡塑股份有限公司		91120000103870914U		天津市津南区小站镇工业园区28616342		农行天津分行小站支行02-030601040000217		密 码 区	5<-737142>+5501<9527437346/ 9>1+/6<0171*9<81-3<351/8<38 495*7+626674*8+85099-503461 36276/3+/6>3151*<781>-+5*8+		
增值税劳务、服务名称	规格型号	单位	数量	单价	金额	税率	税额				
汽油*车用油	96#乙醇E10汽油VIA	升	1279.12	6.2636421915	8011.95	13%	1041.56				
汽油*车用油	95号车用汽油	升	42.94	6.2831858407	269.80	13%	35.07				
柴油*车用油	-10#车用柴油(VI)	升	155.27	6.0347137245	937.01	13%	121.91				
汽油*车用油	95号车用汽油	升	41.54	6.3961704381	265.78	13%	34.55				
柴油*车用油	轻柴油	升	50.04	5.1504796163	257.73	13%	33.50				
合 计							¥9742.27	¥1266.49			
价税合计(大写)		壹万壹仟零捌圆柒角陆分			(小写)		¥11008.76				
名称: 中国石化销售有限公司天津石油分公司				纳税人识别号: 9112000072295069XM		地址、电话: 津南区小站镇津歧公路体育场旁022-88630738		开户行及账号: 天津银行津南支行12001800800052507051		备注: 2222915	
收款人: 徐梦媛		复核: 徐振蕊		开票人: 孙钟丽		销售方: (天津石油分公司天津石油分公司)		第三联: 发票联 购买方记账凭证			